

# INCONTRO CON I PROVIDER della REGIONE VENETO

7 marzo 2019

*UOC Formazione e Sviluppo delle Professioni Sanitarie  
Azienda Zero*

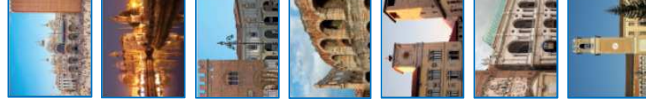

# Obiettivi dell'incontro

- Nuova versione della piattaforma ECM Regione Veneto
- Sintesi delle modifiche introdotte nella piattaforma regionale
- Pronti per la Comunità di pratica?



# Recepimento criteri per l'assegnazione dei crediti alle attività ECM

## Adeguamento piattaforma



- Recepimento delle **modifiche ai «Criteri per l'assegnazione dei crediti alle attività ECM»** (per eventi validati a partire dal 1 gennaio 2019)
- Definitiva pubblicazione del **«Manuale nazionale di accreditamento per l'erogazione di eventi ECM»**

Si è reso necessario apportare modifiche alla piattaforma regionale. Tali modifiche hanno determinato la necessità di prevedere una nuova versione dell'applicativo

**VERSIONE 3**

# Criteri per l'assegnazione dei crediti alle attività ECM

Incremento 0,3  
crediti/h per FAD

Durata evento:  
riconoscimento del tempo  
dedicato alla verifica di  
apprendimento

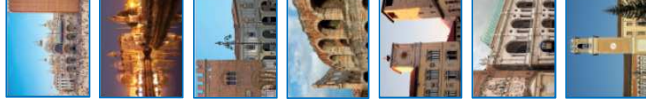

## Modifica ai "Criteri per l'assegnazione dei crediti alle attività ECM"

- 06/12/2018 – pubblicata su AGENAS la modifica ai "Criteri per l'assegnazione dei crediti alle attività ECM" **per consentire l'incremento di 0.3 crediti/ora alle attività di Formazione a distanza (FAD)** che trattano argomenti su:
  - tematiche specifiche di interesse regionale, individuate da apposito provvedimento regionale, riconosciute da parte della Commissione Nazionale,
  - per le tematiche di interesse nazionale indicate dalla Commissione Nazionale.

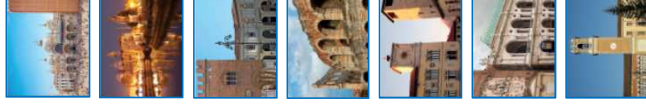

# Criteria per l'assegnazione dei crediti alle attività ECM : FAD incremento 0,3 crediti/h

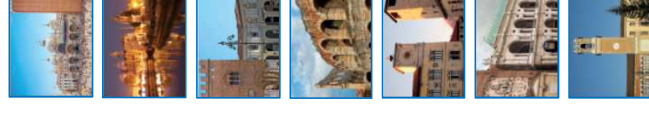

ATTRIBUZIONE CREDITI ECM NELLA FAD				
TIPOLOGIA DI FORMAZIONE FAD NELLA PIATTAFORMA REGIONALE	N. MAX CREDITI AD EVENTO	CREDITI AI PARTECIPANTI	VERIFICHE PER ASSEGNAZIONE CREDITI AI PARTECIPANTI	PRESENZA DEL TUTOR FAD
Percorso formativo per l'apprendimento individuale senza attività on line	50	<ul style="list-style-type: none"> <li>▪ <b>1 credito per ogni ora (non frazionabile) di impegno previsto.</b></li> <li>▪ <b>E' prevista la possibilità di incremento di 0,3 crediti/ora per il criterio:</b> <ul style="list-style-type: none"> <li>- Eventi su tematiche specifiche di interesse regionale, individuate da apposito provvedimento regionale, riconosciute da parte della Commissione Nazionale o tematiche di interesse nazionale indicate dalla Commissione Nazionale</li> </ul> </li> </ul>	<ul style="list-style-type: none"> <li>▪ Presenza- partecipazione documentata dal test di verifica dell'apprendimento.</li> <li>▪ Qualità percepita.</li> <li>▪ Valutazione dell'apprendimento documentata da prova specifica e attestata dal Provider.</li> </ul>	Tutor non previsto
Percorso formativo per l'apprendimento individuale con attività on line	50	<ul style="list-style-type: none"> <li>▪ <b>1 credito per ogni ora (non frazionabile) di impegno previsto.</b></li> <li>▪ E' prevista la possibilità di incremento, per ciascuno dei criteri sotto riportati, cumulabili tra di loro:               <ul style="list-style-type: none"> <li>- di 0,5 crediti/ora per la presenza di un tutor dedicato e di ambiente di collaborazione (chat, forum)</li> <li>- <b>0,3 crediti/ora per eventi su tematiche specifiche di interesse regionale, individuate da apposito provvedimento regionale, riconosciute da parte della Commissione Nazionale o tematiche di interesse nazionale indicate dalla Commissione Nazionale</b></li> </ul> </li> </ul>	<ul style="list-style-type: none"> <li>▪ Presenza: partecipazione documentata dal test di verifica dell'apprendimento e dalle operazioni tracciate sulla piattaforma ed identificazione del professionista.</li> <li>▪ Qualità percepita.</li> <li>▪ Valutazione dell'apprendimento documentata da prova specifica e attestata dal Provider.</li> </ul>	Possibile presenza di tutor

# Criteria per l'assegnazione dei crediti alle attività ECM : FAD incremento 0,3 crediti/h

A  
Z  
I  
E  
N  
D  
A

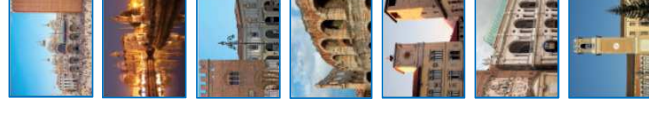

Z  
E  
R  
O

TIPOLOGIA DI FORMAZIONE FAD NELLA PIATTAFORMA REGIONALE	N. MAX CREDITI AD EVENTO	CREDITI AI PARTECIPANTI	VERIFICHE PER ASSEGNAZIONE CREDITI AI PARTECIPANTI	PRESENZA TUTOR FAD	DEL
Percorsi formativi per l'apprendimento in contesto sociale (con attività di apprendimento collaborativo)	50	<ul style="list-style-type: none"> <li><b>1 credito per ogni ora (non frazionabile) di impegno previsto.</b></li> <li>E' prevista la possibilità di incremento, per ciascuno dei criteri sotto riportati, cumulabili tra di loro:               <ul style="list-style-type: none"> <li>- di 0,5 crediti/ora per la presenza di un tutor dedicato e di ambiente di collaborazione (chat, forum)</li> <li>- <b>0,3 crediti/ora per eventi su tematiche specifiche di interesse regionale, individuate da apposito provvedimento regionale, riconosciute da parte della Commissione Nazionale o tematiche di interesse nazionale indicate dalla Commissione Nazionale</b></li> </ul> </li> </ul>	<ul style="list-style-type: none"> <li>Presenza partecipazione documentata dal test di verifica dell'apprendimento e dalle operazioni tracciate sulla piattaforma ed identificazione del professionista.</li> <li>Qualità percepita.</li> <li>Valutazione dell'apprendimento documentata da prova specifica e attestata dal Provider.</li> </ul>	Possibile di tutor	presenza
Eventi seminari in rete (videoconferenze in modalità sincrona)	50	<ul style="list-style-type: none"> <li><b>1,5 crediti per ogni ora (non frazionabile) di impegno previsto.</b></li> <li>E' prevista la possibilità di incremento di 0,3 crediti/ora per il criterio:               <ul style="list-style-type: none"> <li>- Eventi su tematiche specifiche di interesse regionale, individuate da apposito provvedimento regionale, riconosciute da parte della Commissione Nazionale o tematiche di interesse nazionale indicate dalla Commissione Nazionale</li> </ul> </li> </ul>	<ul style="list-style-type: none"> <li>Presenza partecipazione documentata dal test di verifica dell'apprendimento e dalle operazioni tracciate sulla piattaforma ed identificazione del professionista.</li> <li>Qualità percepita.</li> <li>Valutazione dell'apprendimento documentata da prova specifica e attestata dal Provider</li> </ul>	Possibile di tutor	presenza

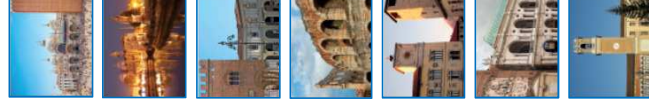

## Durata evento: riconoscimento del tempo dedicato alla verifica di apprendimento

### Manuale Nazionale di accreditamento per l'erogazione di eventi ECM 2018

*“Il tempo dedicato alla verifica dell'apprendimento può essere incluso nella durata dell'evento nel caso in cui trattasi della produzione/elaborato di un documento o della realizzazione di un progetto come descritto al paragrafo 4.10 o nel caso in cui, negli eventi residenziali o sul campo, vengano condivisi con i partecipanti gli esiti della valutazione, potendosi includere, in tal caso, anche il tempo dedicato alla discussione dei risultati delle prove di verifica da parte del docente e/o del responsabile scientifico con i discenti (per la durata massima del 10% della durata effettiva dell'evento)”.*

Nell'accreditamento regionale il tempo dedicato alla verifica dell'apprendimento può essere incluso nella durata dell'evento solo per la formazione RES e solo per gli eventi delle tipologie:

- “Corso di aggiornamento teorico e/o pratico (fino a 200 partecipanti)”
- “Workshop/Seminario, che si svolge all'interno di Convegni/Congresso/Simposio/Conferenza (con meno di 100 partecipanti previsti).

**Solo in questo caso**, se il provider indicherà nella piattaforma regionale ECM l'eventuale **condivisione con i partecipanti degli esiti della valutazione dell'apprendimento**, il tempo indicato relativo alla durata della prova di verifica verrà sommato automaticamente dalla piattaforma alle altre attività formative, secondo il seguente criterio riportato nella tabella

Tabella della durata massima della condivisione	
Tempo totale att.form.	Durata max della condivisione
< 5 ore	0 minuti
≥5 e <10 ore	30 minuti
≥10 e <20 ore	60 minuti
≥20 e <30 ore	120 minuti
≥30 ore	180 minuti

UOC Formazione e Sviluppo delle Professioni Sanitarie





Inserisci Valutazione Apprendimento

Orario Inizio \* 21:00

Orario Fine \* 22:00

Condividono con i partecipanti degli esiti della valutazione dell'apprendimento

Tempo totale att. form.	Durata max della condivisione*
< 5 ore	0
>= 5 e < 10 ore	30 minuti
>= 10 e < 20 ore	60 minuti
>= 20 e < 30 ore	120 minuti
>= 30	180 minuti

**\*Nota bene:**  
**tempo massimo accreditabile solo per le tipologie formative "Corso di aggiornamento teorico e/o pratico (massimo 200 partecipanti)" o "Workshop/Seminario, che si svolge all'interno di Convegno/Congresso/Simposio/Conferenza (con meno di 100 partecipanti previsti)"**

33 Verifica Apprendimento partecipanti \*

Questionario (test)

Esame orale

Esame pratico

Prova scritta (comprende anche il project work, l'elaborato e le domande aperte)

34

Durata 14:00

UOC Formazione e Sviluppo delle Professioni Sanitarie

Orario Inizio	Orario Fine	Argomento	Docenti	Risultato Atteso	Obiettivi formativi	Metodologia Didattica	Ore Attività

prende anche il project work, l'elaborato e

Metodologia Didattica

Obiettivi formativi

Ore Attività



Inserisci Valutazione Apprendimento

Orario Inizio \* 18:00

Orario Fine \* 19:00

Condivisone con i partecipanti degli esiti della valutazione dell'apprendimento

Tempo totale att. form.	Durata max della condivisione*
< 5 ore	0
>= 5 e <10 ore	30 minuti
>= 10 e <20 ore	60 minuti
>= 20 e <30 ore	120 minuti
>= 30	180 minuti

**\*Nota bene:**  
**tempo massimo accreditabile solo per le tipologie formative "Corso di aggiornamento teorico e/o pratico (massimo 200 partecipanti)" o "Workshop/Seminario, che si svolge all'interno di Convegno/Congresso /Simposio/Conferenza (con meno di 100 partecipanti previsti)"**

Orario Inizio	Orario Fine	Argomento	Docenti	Risultato Atteso	Obiettivi formativi	Metodologia Didattica	Ore Attività	
07:00	07:30	REGISTRAZIONE PARTECIPANTI					00:30	Modifica Elimina
07:30	08:00	SALUTI INTRODUTTIVI					00:30	Modifica Elimina
08:00	20:00	ssss	MARTINEZ ALVAREZ 02186362M R.T	1	Acquisire competenze per l'analisi e la risoluzione di problemi	Presentazione e discussione di problemi o di casi didattici in grande gruppo (metodologia interattiva)	12:00	Modifica Elimina
20:00	21:00	2	MARTINEZ ALVAREZ 02186362M R.T	1	Acquisire conoscenze teoriche e/o pratiche	Lezione Frontale/Relazione (metodologia frontale)	01:00	Modifica Elimina
21:00	22:00	VALUTAZIONE APPRENDIMENTO					01:00	Modifica Elimina

Sezione 1    Sezione 2    Sezione 3

33    Verifica Apprendimento partecipanti \*

- Questionario (test)
- Esame orale
- Esame pratico
- Prova scritta (comprende anche il project work, l'elaborato e le domande aperte)

34

Durata 14:00



# Adeguamento piattaforma

- **La nuova versione dell'applicativo (versione 3) non appena completata la fase di test. Daremo apposite comunicazioni.**
- Tutti i nuovi eventi accreditati da tale data seguiranno le nuove regole di attribuzione dei crediti E.C.M. mentre tutto quello che è stato accreditato prima di tale data, seguirà le regole attuali indicate nell'applicativo come versione 2.
- Il provider potrà visualizzare in ogni evento, la versione con la quale è stato accreditato il corso. **Si precisa che, una volta accreditato l'evento la versione non sarà più modificabile anche se il provider cambierà la data di inizio.**
- **Al rilascio della versione 3 tutti gli eventi accreditati in versione 2 non saranno rieditabili**

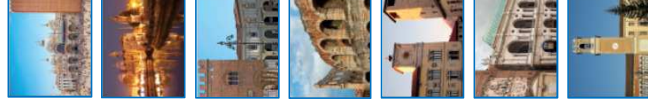

# Adeguamento piattaforma

- Nella sezione HELP della piattaforma saranno disponibili anche i manuali per l’inserimento degli eventi che seguiranno la **versione 3**.



- Inoltre nella piattaforma sarà disponibile anche il “*Manuale di accreditamento regionale degli eventi*” aggiornato.

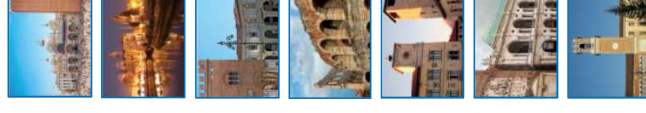

# Ulteriori modifiche introdotte nella piattaforma (versione 3)

- **le tematiche di interesse nazionale**
- l'aggiornamento degli obiettivi nazionali e regionali
- l'eliminazione dell'arrotondamento orario per il calcolo dei crediti ai "PARTECIPANTI"
- gli eventi svolti senza partecipanti ECM

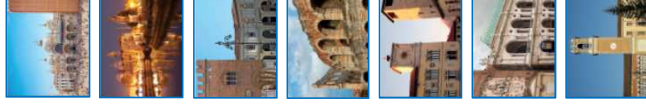

## Tematiche di interesse nazionale: attribuito incremento 0,3 crediti/ora

L'incremento dello 0,3 crediti /ora per tematiche di interesse nazionale sarà effettuato dalla piattaforma .

### Modalità:

- Se il provider in sezione 1, alla voce “L’evento formativo prevede i seguenti contenuti? **Flegga su “Altro”**
- la piattaforma presenta un campo obbligatorio (con scelta unica dal menù a tendina) denominato “**Tematiche speciali di interesse Nazionale o Regionale**” riportante l’elenco delle tematiche speciali suddivise tra quelle nazionali **e quelle regionali**.

5 L'evento formativo prevede i seguenti contenuti? \*

- Alimentazione della prima infanzia  
 Medicine non convenzionali  
 Altro

Tematica Speciale di interesse Nazionale o Regionale \*

Seleziona una tematica... ▾

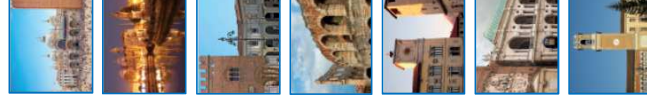

## Tematiche di interesse nazionale: attribuito incremento 0,3 crediti/ora

- 5 L'evento formativo prevede i seguenti contenuti? \*
- Alimentazione della prima infanzia
  - Medicine non convenzionali
  - Altro

Tematica Speciale di interesse Nazionale o Regionale \*

Seleziona una tematica...

Seleziona una tematica... ▾

L'evento non riguarda una tematica speciale

---

**Tematiche Speciali di interesse Nazionale**

Fertilità

Vaccini e strategie vaccinali

Responsabilità professionale

Gestione delle situazioni che generano violenza nei confronti dell'operatore sanitario

Antimicrobico-resistenza

---

**Tematiche Speciali di interesse Regionale**

Modelli innovativi di presa in carico e governo dell'assistenza

Outcome clinico assistenziali e/o organizzativi

Elementi di innovazione nel governo e nelle politiche del personale (con particolare attenzione all'age diversity management)

**Nota bene** Al momento, con la versione 3 della piattaforma, verrà attribuito l'incremento dello 0,3 crediti/ora solo per le Tematiche speciali di interesse nazionale

TAB. per attribuzione dell'incremento del credito	
Tematica	Incremento del credito
L'evento non riguarda una tematica speciale	Nessun incremento
Tematiche speciali di interesse nazionale	
Fertilità	0,3 crediti /ora
Vaccini e strategie vaccinali	0,3 crediti /ora
Responsabilità professionale	0,3 crediti /ora
Gestione delle situazioni che generano violenza nei confronti dell' operatore sanitario	0,3 crediti /ora
Antimicrobico-resistenza	0,3 crediti /ora

**Nota bene** Le tematiche speciali di interesse regionale, al momento non attribuiscono l'incremento dello 0,3 crediti/ora perché dovranno essere approvate dalla CNFC

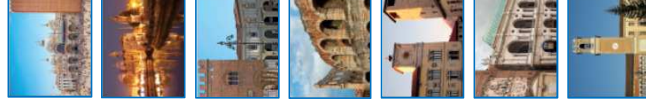

# Tematiche di interesse nazionale: associazione obiettivo specifico

A  
Z  
I  
E  
N  
D  
A

Se selezionata una tematica d'interesse nazionale



la piattaforma vincolerà alla scelta dell'obiettivo strategico nazionale associato

Tematiche di interesse nazionale	Obiettivo da collegare
<p><b>Fertilità</b>  <i>NB la piattaforma proporrà come obiettivo attivo solo il 20</i></p> <p><b>Vaccini e strategie vaccinali</b>  <i>NB la piattaforma propone come obiettivo attivo solo il 20</i></p>	<p>20 - Tematiche speciali del SSN e/o SSR a carattere urgente e/o straordinario individuate dalla commissione nazionale per la formazione continua e dalle regioni/province autonome per far fronte a specifiche emergenze sanitarie con acquisizione di <b>nozioni tecnico-professionali</b></p> <p>20 - Tematiche speciali del SSN e/o SSR a carattere urgente e/o straordinario individuate dalla commissione nazionale per la formazione continua e dalle regioni/province autonome per far fronte a specifiche emergenze sanitarie con acquisizione di <b>nozioni tecnico-professionali</b></p>
<p><b>Responsabilità professionale</b>  <i>NB la piattaforma propone come obiettivo attivo solo il 6</i></p> <p><b>Antimicrobico resistenza</b></p> <p><i>NB la piattaforma proporrà come voci attive solo gli obiettivi 20, 32 e 33 e il provider potrà selezionare un solo obiettivo</i></p>	<p>6 - Sicurezza del paziente, risk management e responsabilità professionale</p> <p>20 - Tematiche speciali del SSN e/o SSR a carattere urgente e/o straordinario individuate dalla commissione nazionale per la formazione continua e dalle regioni/province autonome per far fronte a specifiche emergenze sanitarie con acquisizione di <b>nozioni tecnico-professionali</b></p> <p>32 - Tematiche speciali del SSN e/o SSR a carattere urgente e/o straordinario individuate dalla commissione nazionale per la formazione continua e dalle regioni/province autonome per far fronte a specifiche emergenze sanitarie con acquisizione di <b>nozioni di processo</b></p> <p>33 - Tematiche speciali del SSN e/o SSR a carattere urgente e/o straordinario individuate dalla commissione nazionale per la formazione continua e dalle regioni/province autonome per far fronte a specifiche emergenze sanitarie con acquisizione di <b>nozioni di sistema</b></p>
<p><b>Gestione delle situazioni che generano violenza nei confronti dell'operatore sanitario</b></p> <p><i>NB la piattaforma proporrà come voci attive solo gli obiettivi 20, 32 e 33 e il provider potrà selezionare un solo obiettivo</i></p>	<p>20 - Tematiche speciali del SSN e/o SSR a carattere urgente e/o straordinario individuate dalla commissione nazionale per la formazione continua e dalle regioni/province autonome per far fronte a specifiche emergenze sanitarie con acquisizione di <b>nozioni tecnico-professionali</b></p> <p>32 - Tematiche speciali del SSN e/o SSR a carattere urgente e/o straordinario individuate dalla commissione nazionale per la formazione continua e dalle regioni/province autonome per far fronte a specifiche emergenze sanitarie con acquisizione di <b>nozioni di processo</b></p> <p>33 - Tematiche speciali del SSN e/o SSR a carattere urgente e/o straordinario individuate dalla commissione nazionale per la formazione continua e dalle regioni/province autonome per far fronte a specifiche emergenze sanitarie con acquisizione di <b>nozioni di sistema</b></p>

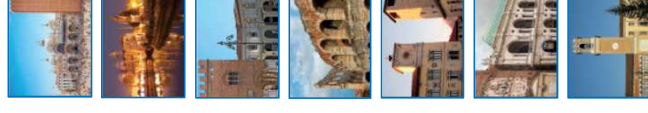

Z  
E  
R  
O



# Tematiche di interesse regionale

Le **tematiche di interesse regionale** (DGR n. 1918 del 21 dicembre 2018) sono:

- **Modelli innovativi di presa in carico e governo dell'assistenza**
- **Outcome clinico assistenziali e/o organizzativi**
- **Elementi di innovazione nel governo e nelle politiche del personale (con particolare attenzione all'age diversity management)**
- Sicurezza dei lavoratori nell'ambiente di lavoro
- Benessere e qualità della vita dei lavoratori

**Nota bene** alla CNFC sarà richiesto di poter prevedere un **incremento di 0,3 crediti/ora** esclusivamente per le prime tre tematiche regionali

# Ulteriori modifiche introdotte nella piattaforma (versione 3)

Ulteriori modifiche introdotte con la versione 3 della piattaforma riguardano:

- le tematiche di interesse nazionale
- **l'aggiornamento degli obiettivi nazionali e regionali**
- l'eliminazione dell'arrotondamento orario per il calcolo dei crediti ai "PARTECIPANTI"
- gli eventi svolti senza partecipanti ECM

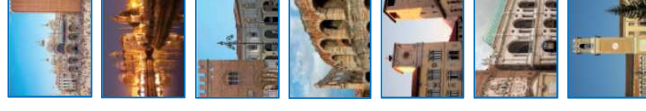

# Aggiornati obiettivi nazionali e regionali

- **Aggiornati obiettivi nazionali**
  - (Manuale nazionale di accreditamento per l'erogazione di eventi ECM pubblicato il 6 dicembre 18)
- **Aggiornati obiettivi regionali**
  - (DGR n. 1918 del 21 dicembre 2018).

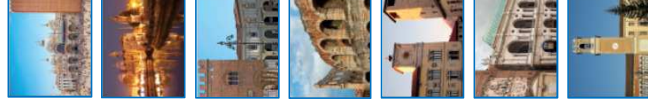

# Ulteriori modifiche introdotte nella piattaforma (versione 3)

Ulteriori modifiche introdotte con la versione 3 della piattaforma riguardano:

- le tematiche di interesse nazionale
- l'aggiornamento degli obiettivi nazionali e regionali
- **l'eliminazione dell'arrotondamento orario per il calcolo dei crediti ai "PARTECIPANTI"**
- gli eventi svolti senza partecipanti ECM

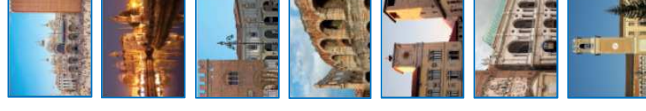

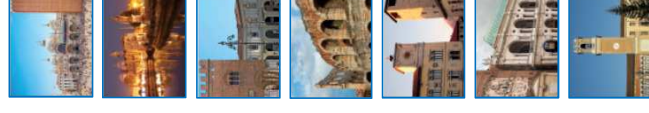

Eliminazione arrotondamento orario per il calcolo dei crediti ai “PARTECIPANTI”

**Eliminato l'arrotondamento orario per il calcolo dei crediti ai “PARTECIPANTI”**

**La durata evento è sempre calcolata per difetto (ora non frazionata)**

Esempio:

Durata dell'evento 4 ore e 45 minuti

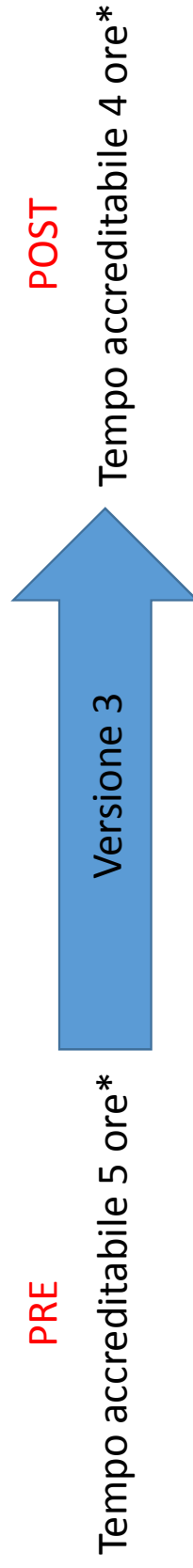

\* t per il calcolo dei crediti dei partecipanti

# Ulteriori modifiche introdotte nella piattaforma (versione 3)

Ulteriori modifiche introdotte con la versione 3 della piattaforma riguardano:













- le tematiche di interesse nazionale
- l'aggiornamento degli obiettivi nazionali e regionali
- l'eliminazione dell'arrotondamento orario per il calcolo dei crediti ai "PARTECIPANTI"
- **gli eventi svolti senza rilascio di crediti ai partecipanti ECM**



# Eventi svolti senza rilascio di crediti ai partecipanti

## Lista degli Eventi del Provider

Show 10 entries

Ed.	Tipologia	Descrizione	Scadenza	Stato	Num. Part.	Durata	Data Scadenza Rendiconto	Crediti Attribuiti	Crediti confermati	Azioni
1	FAD	rilascio del 25-1-19 FAD PERCORSO CON ATTIVITA' ON LINE (prova di verifica 10%, obtv nazionali tematiche di interesse)	01/03/2019	Accreditato Pagato	1000	00:06	30/07/2019	0.0	✓	  
1	FAD	rilascio del 25-1-19 FAD EVENTI SEMINARI ALI IN RETE (prova di verifica 10%, obtv nazionali tematiche di interesse)	01/04/2019	Accreditato Pagato	1000	02:30	30/07/2019	3.6	✓	  
1	FAD	rilascio del 25-1-19 FAD PERCORSO ...SE NZA ATTIVITA' ON LINE (prova di verifica 10 %, obtv nazionali tematiche di interesse)	01/03/2019	Accreditato Pagato	1000	05:00	04/07/2019	0.0	✗	  
1	FAD	rilascio del 25-1-19 FAD PERCORSI... PER APPRENDIMENTO IN CONTESTO SOCIAL E (prova di verifica 10%, obtv nazionali tematiche di interesse)	01/03/2019	Accreditato Pagato	1000	10:26	30/06/2019	10.0	✓	  



# Eventi svolti senza rilascio di crediti ai partecipanti

Nuovo tasto per marcare un **evento svolto senza rilascio di crediti ECM**



Una volta cliccato sul tasto la piattaforma:

- chiede una «conferma azione» prima di validare
- mostra nello stato dell'evento che il corso si è svolto senza rilascio di crediti ECM

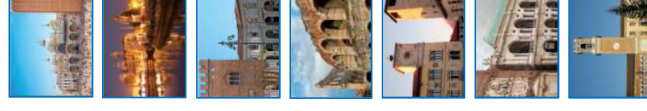

## Lista degli Eventi

Show 10 entries

Codice Identificativo	Denominazione Legale	Ed.	Tipo	Titolo	Sede	Data inizio	Data fine	Stato
39-203725	AZIENDA OSPEDALIERA UNIVERSITARIA INTEGRATA VERONA	1	RES	TEST	XXX	01/01/2019	01/01/2019	Evento svolto senza crediti ECM <b>Pagato</b>



# Rendicontazione evento (tracciato xml)

A novembre 2018 CoGeAPS ha posto un vincolo sui crediti attribuibili ai docenti all'interno dei tracciati:

- Nr. Massimo dei crediti ECM attribuibili ai Docenti/Relatori
  - 2 \* durata effettiva dell'evento (tempo in formazione del partecipante con maggior impegno orario per la FSC)

## *Problema*

*Nel caso di un evento residenziale di durata ad ora non intera (es: 4 ore e 30 minuti) con unica docenza (anche in codocenza) alla quale si deve attribuire crediti ECM, il tracciato xml attraverso la piattaforma (versione 2.0) risulta non rendicontabile*

**esempio.....**

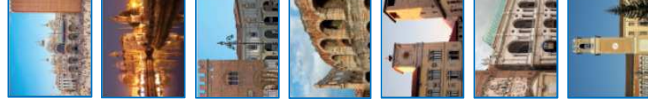

# Rendicontazione evento (tracciato xml)

**Esempio:**

Evento della durata di 4 ore e 30 minuti tenuto da un docente

«Pre controllo CoGeAPS»

```
<?xml version="1.0" encoding="ISO-8859-1" standalone="true"?>
<dataroot>
  - <evento cod_evento="00-123456" cod_edi="1" cod_org="25" cod_accr="050" data_ini="2018-03-27" data_fine="2018-03-27" crediti="7.0" ore="4"
    tipo_form="3" modulo_fad="0" modulo_fsc="0" modulo_res="0" tipo_eve="P" cod_obi="6" num_part="11" cod_tipologia_form="1">
    - <partecipante cod_fisc="CPPAAAAA00A000A" nome="MARIO" cognome="ROSSI" ruolo="P" lib_dip="D" part_reclutato="0" cred_acq="7.0"
      data_acq="2018-03-27">
      - <professione cod_prof="14">
        <disciplina>85</disciplina>
      </professione>
    </partecipante>
    - <partecipante cod_fisc="BBBBBB11B11B11B" nome="GIULIA" cognome="BIANCHI" ruolo="D" lib_dip="D" part_reclutato="0" cred_acq="9.0"
      data_acq="2018-03-27">
      - <professione cod_prof="14">
        <disciplina>85</disciplina>
      </professione>
    </partecipante>
  </evento>
</dataroot>
```

Tracciato veniva acquisito dalla piattaforma e trasmesso a CoGeAPS

**Nota bene: si consiglia di accreditare gli eventi per durata oraria non frazionata**



# Rendicontazione evento (tracciato xml)

**Esempio:**

Evento della durata di 4 ore e 30 minuti tenuto da un docente

«Pre controllo CoGeAPS»



«Post controllo CoGeAPS»

```
<?xml version="1.0" encoding="ISO-8859-1" standalone="true"?>
<dataroot>
- <evento cod_evento="00-123456" cod_edi="1" cod_org="25" cod_accr="050" data_ini="2018-03-27" data_fine="2018-03-27" crediti="7.0" ore="4"
  tipo_form="3" modulo_fad="0" modulo_fsc="0" modulo_res="0" tipo_eve="P" cod_obi="6" num_part="11" cod_tipologia_form="1">
- <partecipante cod_fisc="CPPAAAAA00A00A000A" nome="MARIO" cognome="ROSSI" ruolo="P" lib_dip="D" part_reclutato="0" cred_acq="7.0"
  data_acq="2018-03-27">
  - <professione cod_prof="14">
    <disciplina>85</disciplina>
  </professione>
</partecipante>
- <partecipante cod_fisc="BBBBBB11B11B111B" nome="GIULIA" cognome="BIANCHI" ruolo="D" lib_dip="D" part_reclutato="0" cred_acq="9.0"
  data_acq="2018-03-27">
  - <professione cod_prof="14">
    <disciplina>85</disciplina>
  </professione>
</partecipante>
</evento>
</dataroot>
```

**Tracciato viene acquisito dalla piattaforma ma non da CoGeAPS**

**CoGeAPS segnala di arrotondare la durata dell'evento all'ora successiva (dai 30 sino a 59 min.)**

**Nota bene: si consiglia di accreditare gli eventi per durata oraria non frazionata**



# Rendicontazione evento (tracciato xml)

**Esempio:**

Evento della durata di 4 ore e 30 minuti tenuto da un docente

«Pre controllo CoGeAPS»



«Post controllo CoGeAPS»



«Post controllo CoGeAPS e nuovo rilascio»

```
<?xml version="1.0" encoding="ISO-8859-1" standalone="true"?>
<dataroot>
- <evento cod_evento="00-123456" cod_edi="1" cod_org="25" cod_accr="050" data_ini="2018-03-27" data_fine="2018-03-27" crediti="7.0" ore="5"
tipo_form="3" modulo_fad="0" modulo_fsc="0" modulo_res="0" tipo_eve="P" cod_obi="6" num_part="11" cod_tipologia_form="1">
- <partecipante cod_fisc="CPPAAAAA00A00A000A" nome="MARIO" cognome="ROSSI" ruolo="P" lib_dip="D" part_reclutato="0" cred_acq="7.0"
data_acq="2018-03-27">
- <professione cod_prof="14">
<disciplina>85</disciplina>
</professione>
</partecipante>
- <partecipante cod_fisc="BBBBBB11B11B111B" nome="GIULIA" cognome="BIANCHI" ruolo="D" lib_dip="D" part_reclutato="0" cred_acq="9.0"
data_acq="2018-03-27">
- <professione cod_prof="14">
<disciplina>85</disciplina>
</professione>
</partecipante>
</evento>
</dataroot>
```

Allineamento della piattaforma a CoGeAPS (tracciato viene acquisito dalla piattaforma e anche da CoGeAPS)

**Nota bene: si consiglia di accreditare gli eventi per durata oraria non frazionata**



# Ricadute sulla FSC dopo il controllo introdotto da CoGeAPS

- Prima nella versione 2.0 (pre controllo CoGeAPS)

Sezione 1    Sezione 2    **Sezione 3**

20

Ruoli coinvolti \*

Ruolo	Codifica Ruolo XML	Numero partecipanti	Impegno complessivo in ore	Crediti ECM
Partecipante	P	24	10.0	13.0
Responsabile scientifico A	D	1	11.0	22.0

21

Durata 10:00

I crediti attribuiti dalla piattaforma a chi ha il ruolo D sono legati esclusivamente all'impegno orario dichiarato per quel ruolo

22

Crediti ECM proposti dal sistema \* 13.0



# Ricadute sulla FSC dopo il controllo introdotto da CoGeAPS

- Nella versione 3.0 (post controllo CoGeAPS)

Sezione 1    Sezione 2    **Sezione 3**

20

Ruoli coinvolti \*

Ruolo	Codifica Ruolo XML	Numero partecipanti	Impegno complessivo in ore	Crediti ECM
Partecipante	P	24	10.0	13.0
Responsabile scientifico A	D	1	11.0	20,0

21

Durata 10:00

I crediti attribuiti dalla piattaforma a chi ha il ruolo D sono legati all'impegno orario dichiarato per quel ruolo e devono tenere conto dalla durata dell'evento

22

Crediti ECM proposti dal sistema \* 13.0

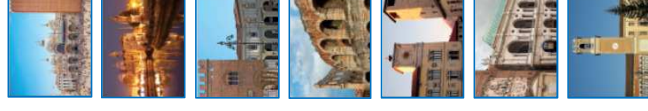

# Curriculum docenti/relatori/tutor

- *Prima di pubblicare sul sito istituzionale i curricula, il titolare del trattamento dovrà pertanto operare un'attenta selezione dei dati in essi contenuti.*
- *Sono pertinenti le informazioni riguardanti i titoli di studio e professionali, le esperienze lavorative, nonché ulteriori informazioni di carattere professionale (si pensi alle conoscenze linguistiche oppure alle competenze nell'uso delle tecnologie, come pure alla partecipazione a convegni e seminari oppure alla redazione di pubblicazioni da parte dell'interessato).*
- ***Non devono formare invece oggetto di pubblicazione dati eccedenti, quali ad esempio i recapiti personali oppure il codice fiscale degli interessati ecc. , ciò anche al fine di ridurre il rischio di c.d. furti di identità***

(Gazzetta Ufficiale n. 134 del giugno 2014 (pag. 29 punto 9.a. "Obblighi di pubblicazione dei curricula professionali (es. art. 10, comma 8, lett. d, del d.lgs. n. 33/2013 et al.).

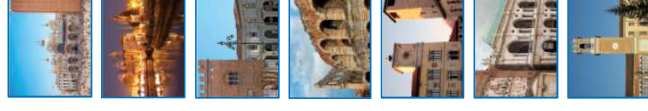

# Curriculum docenti/relatori/tutor

- **Nel cv, rispetto ai dati anagrafici, lasciare esclusivamente solo nome cognome e anno di nascita**
- **Escludere anche eventuali foto.**
- **Nel caso necessari la rimozione/sostituzione del cv su richiesta dell'interessato, il provider dovrà tempestivamente rendersi disponibile con il supporto della scrivente affinché la richiesta sia evasa nel più breve tempo possibile.**

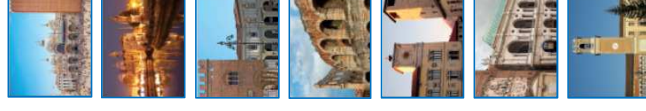



# Accreditamento provider anno 2019

Dal mese di maggio riprendono gli incontri **facoltativi** con i Provider, relativi alle attività preliminari all'abilitazione per l'inserimento della domanda di accreditamento (standard e rinnovo) che si terranno nella sede della scrivente UOC in Azienda Zero.

Da tale incontro il provider disporrà di 90 giorni per la compilazione e l'invio della suddetta domanda tramite la piattaforma ECM.

Per la predisposizione della documentazione necessaria si invita il provider a seguire il «Manuale provider» presente nella sezione «Moduli e documenti».

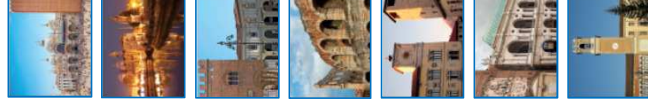

# Provider : comunicazione delle variazioni

- Si ricorda che tutti i provider hanno l'obbligo di trasmettere all'Ente Accreditante, tempestivamente e comunque entro trenta giorni dal compimento, tutte le variazioni relative ai requisiti valutati per l'accreditamento, ovvero relative alla titolarità, alla struttura o all'organizzazione. Per esempio in caso di modifica del responsabile di segreteria o di nuovi componenti comitato scientifico deve essere trasmesso atto di nomina e curriculum vitae redatti secondo le modalità indicate nel suddetto «Manuale provider» .
- **La mancata comunicazione delle variazioni suddette costituisce violazione grave** ai sensi dell'art. 87 dell'Accordo tra il Governo, le Regioni e le Province Autonome di Trento e di Bolzano sul documento recante “La formazione continua nel settore salute”, approvato in data 2 febbraio 2017.



# Comunità di pratica

- FSC
- Sponsorizzazioni/finanziamenti
- Metodologie comuni per analisi del fabbisogno formativo e PFA (analisi in corso)
- Valutazione degli esiti nell'ottica dell'impatto della formazione in termini clinico-organizzativi
- Realizzazione di format comuni per:
  - Piano della qualità
  - Relazione sull'esperienza in formazione

# Grazie per l'attenzione

